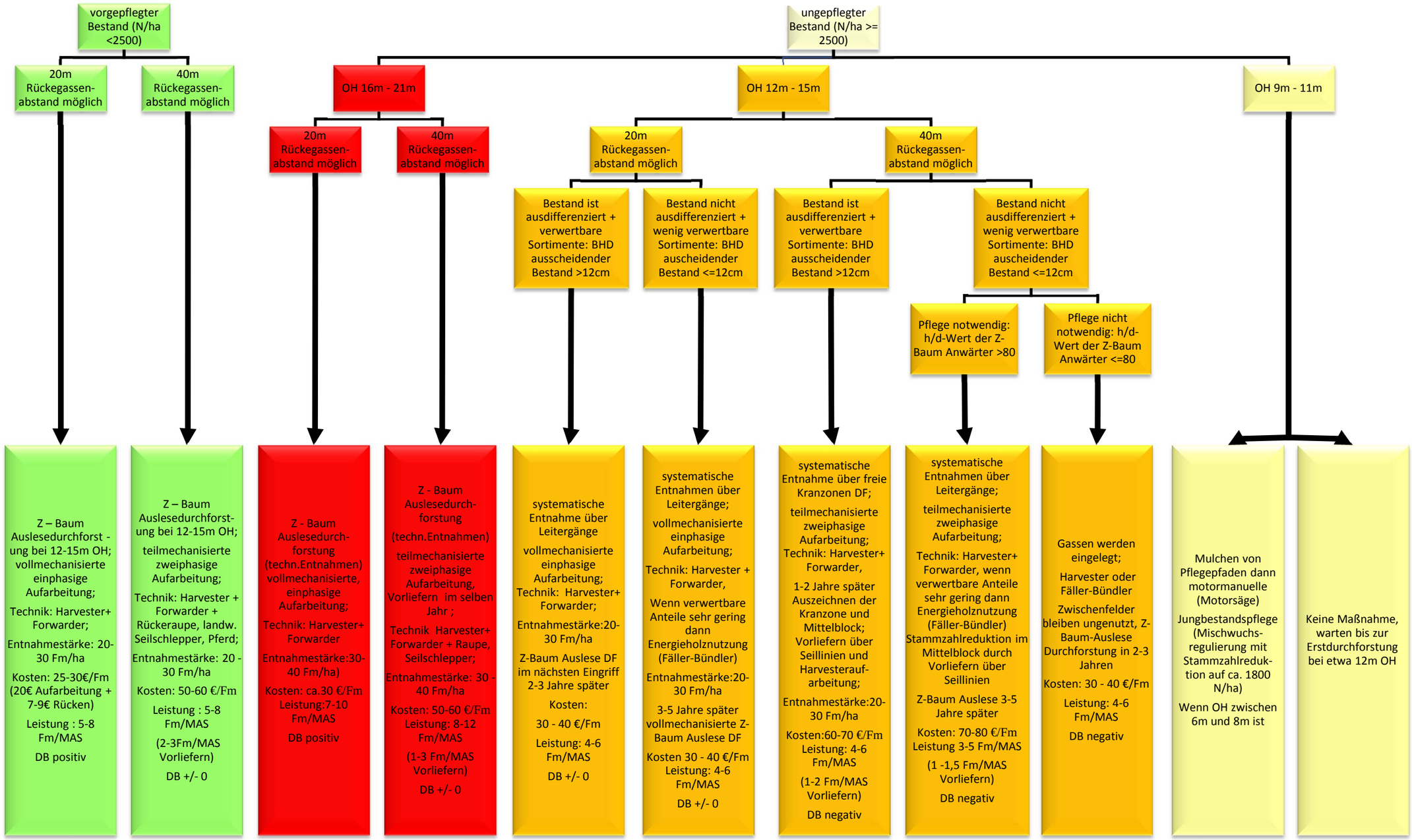Entscheidungsbaum zum Vorgehen in Erstdurchforstungsbeständen auf Sturmfolgeflächen